

APPEL À PROJETS

DOSSIER DE CANDIDATURE

Économie Sociale & Solidaire **2023**

Soutien à l'émergence
de projets innovants issus
de l'Économie Sociale et
Solidaire en Lot-et-Garonne



LOT-ET-GARONNE
Le Département Cœur du Sud-Ouest



Ce document est à remplir et à retourner par courrier électronique aux adresses suivantes :
ludivine.bevilacqua@lotetgaronne.fr et jean-claude.vassal@lotetgaronne.fr.

Ce dossier pourra être complété ultérieurement par tous documents nécessaires au
Département pour assurer l'instruction de cette candidature.

Pour tout renseignement :

Conseil départemental / Direction du développement touristique et de l'économie
ludivine.bevilacqua@lotetgaronne.fr - 05 53 69 46 26
ou jean-claude.vassal@lotetgaronne.fr - 05 53 69 45 40.

1- Identité du candidat

Nom ou raison sociale :

Forme juridique de la structure :

N° SIRET :

Date de création ou de reprise :

Adresse du siège social :

Activité, objet social de la structure :

Coordonnées du représentant légal :

Nom / Prénom :

Fonction :

Tél. :

Adresse électronique :

Référent à contacter pour le projet :

Nom / Prénom :

Fonction :

Tél. :

Adresse électronique :



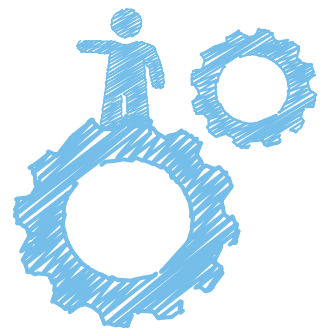

2 - Description du projet

2.1 - RÉSUMÉ EN QUELQUES LIGNES

Possibilité d'insérer, sous forme d'annexes jointes au dossier, des photos, illustrations, plans, schémas de votre projet facilitant sa compréhension.

2.2 - OBJECTIFS DU PROJET

En quoi votre projet apporte une valeur ajoutée à la vie socio-économique du Lot-et-Garonne en général en apportant la réponse à au moins une des problématiques particulières suivantes : création de services à la population en milieu rural, développement des énergies renouvelables, promotion de l'ESS en faveur des jeunes du territoire ?

**En quoi votre projet est-il créatif et innovant ?
Quels sont les éléments permettant d'apprécier l'originalité du projet ?**
Usages, impacts sociaux et environnementaux, apports de technologies...

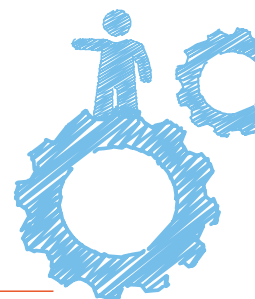

En quoi votre projet intègre-t-il une dimension écologique et énergétique ?

Ex : impact en matière de transition énergétique et écologique, empreinte carbone, insertion, réduction de coûts...

Précisez le budget de votre projet prévisionnel (dépenses et recettes) en complétant le modèle ci-dessous. Merci de joindre le RIB de votre structure.

Dépenses		Recettes		
Nature <i>Ex : dépenses de personnel, frais de communication</i>	Montant	Nature <i>Ex : Europe, Etat, Région, autofinancement, etc.</i>	Montant	Taux
Total		Total		

