COLLÈGES

POUR UNE ANNÉE SCOLAIRE RÉUSSIE, **NOUS VOUS ACCOMPAGNONS PAS-A-PAS**

ENTRE NOUS
IL N'Y A QU'UN PAS.

LOT-ET-GARONNE
Le Département Cœur du Sud-Ouest

BONNE RENTRÉE !

Une nouvelle année scolaire commence ! Pour les élèves de 6e, c'est la découverte du collège, de nouveaux repères et de nouvelles rencontres. Pour les autres, c'est l'occasion de retrouver leurs amis, leurs enseignants et de poursuivre leur parcours.

Au quotidien, le Conseil départemental est aux côtés des collégiens pour leur offrir un cadre d'apprentissage propice à la réussite : des collèges entretenus et modernisés, des équipements numériques adaptés, une restauration scolaire qui fait la part belle aux produits locaux avec le programme « Du 47 dans nos assiettes », sans oublier le travail essentiel des agents départementaux, présents chaque jour dans les établissements, aux côtés des équipes éducatives.

À toutes les collégiennes, à tous les collégiens et à leurs familles, nous souhaitons une très belle année scolaire, riche en découvertes, en apprentissages et en réussites !

Sophie Borderie
Présidente du
Conseil départemental
de Lot-et-Garonne

Nicolas Lacombe
Vice-président du
Conseil départemental
en charge des politiques
éducatives et des collèges

Le Conseil départemental investit pour les collèges

28 collèges publics dont 4 cités scolaires

12 160 élèves de la 6e à la 3e

300 agents techniques en charge de la restauration collective, de l'entretien, la maintenance, l'accueil, la prévention

10 200 repas servis par jour

100% des collèges bio-labellisés

83 M€* consacrés au Plan collèges pour la rénovation des établissements

3,7 M€* de dotations versées aux collèges pour assurer leur fonctionnement

665 000 € dédiés à l'équipement et au mobilier

En savoir plus : **www.lotetgaronne.fr**

*M€ = millions d'euros

Sur tous les plans

Pari tenu ! Avec le **Plan collèges,** le Conseil départemental a mobilisé 83 millions d'euros pour moderniser les collèges publics de Lot-et-Garonne. Rénovations, restructurations, amélioration du confort, accessibilité, performance énergétique… les établissements offrent aujourd'hui aux élèves un cadre d'apprentissage plus agréable, plus fonctionnel et plus durable.

Mais ça ne s'arrête pas là. De nouveaux travaux sont sans cesse engagés pour entretenir et faire évoluer ces bâtiments. À Tonneins, la grande restructuration se poursuit jusqu'en 2028. À Penne-d'Agenais, la rénovation énergétique est achevée, tandis que de nombreux collèges (Lavardac, Duras, Miramont-de-Guyenne, Castillonnès, Casteljaloux, Le Passage…) bénéficient déjà ou bénéficieront en 2027 de travaux de rénovation.

Et l'ambition est la même pour les équipements sportifs. Le **Plan gymnases** se poursuit avec les premiers travaux qui débuteront à Sainte-Livrade-sur-Lot, Penne-d'Agenais et Fumel en 2027. Les élèves lot-et-garonnais pourront pratiquer les activités sportives dans des installations de qualité !

Des casiers « Made in 47 »

Les élèves du collège Crochepierre à Villeneuve-sur-Lot et du collège Jean-Moulin de Marmande ont été les premiers à bénéficier de casiers neufs, robustes et fabriqués en Lot-et-Garonne, par les détenus du Centre de détention d'Eysses.

CD47 - XC

C'est une démarche responsable et solidaire du Conseil départemental : fabrication locale, soutien à la réinsertion professionnelle des détenus, réutilisation de matériaux durables et réduction de l'empreinte carbone grâce au circuit court.

Cette initiative pionnière en France, a été récompensée au niveau national par le prix de la commande publique. Les casiers usagés de l'ensemble des collèges publics du département seront progressivement remplacés par ces casiers « made in 47 ».

En vidéo

À table !

Le Conseil départemental de Lot-et-Garonne s'engage, depuis plus de 15 ans, à servir aux collégiens des repas à base de produits frais, locaux et bio, avec le programme « Du 47 dans nos assiettes ».

DES REPAS **VARIÉS** ET **ÉQUILIBRÉS**

Une diététicienne élabore un plan alimentaire qui sert de véritable « cahier des charges » : types d'aliments, fréquence de consommation, équilibre nutritionnel…
Sur cette base, chaque chef·fe de cuisine construit avec son équipe ses propres menus. Résultat : des repas variés avec 5 composantes (entrée, plat, accompagnement, laitage et fruit), équilibrés et créatifs, adaptés aux goûts des collégiens tout en respectant les recommandations nutritionnelles.

100 % DES COLLÈGES LABELLISÉS **« ÉTABLISSEMENT BIO ENGAGÉ »**

Tous les collèges publics du département sont labellisés « Établissement Bio Engagé » par INTERBIO Nouvelle-Aquitaine. Cela signifie que les menus intègrent une part importante de produits bio (en moyenne 31 % sur l'ensemble des collèges), en complément des produits locaux et de saison.

UN **REPAS VÉGÉTARIEN** CHAQUE SEMAINE

Conformément à la loi EGAlim, un menu végétarien est proposé une fois par semaine. Associant légumineuses, céréales, légumes et parfois œufs, il permet de diversifier les sources de protéines et d'éduquer les jeunes au goût.

UN TARIF **UNIQUE**

Depuis 2022, le Département plafonne le coût du repas à maximum 2,50 € pour les familles, alors que le coût de production réel est de 9,24 € (aliments, énergie, frais de personnel).

DES REPAS **FAITS MAISON**

Chaque jour, les cuisiniers des collèges préparent les repas sur place, à partir de produits frais. Le "fait maison" permet de mieux maîtriser la qualité, d'adapter les portions aux appétits et de limiter le gaspillage alimentaire.

DES PRODUITS **LOCAUX** ET **DE SAISON**

Plus de 300 producteurs lot-et-garonnais approvisionnent les cuisines des collèges. Légumes, fruits, viandes, produits laitiers… autant d'aliments issus du territoire, qui soutiennent l'agriculture et l'économie locale et font découvrir aux élèves la richesse du 47.

Téléchargez la plaquette « Du 47 dans nos assiettes »

D'où vient le repas* de votre enfant ?

* Un exemple de menu parmi tant d'autres, « 100% local »

Légumes bio

BIO GARONNE
PORT-SAINTE-MARIE

les plus

Cultivateurs installés dans un rayon de 30 km autour du site de conditionnement

Viande

MARASSÉ
LAYRAC
AVEC DIFFÉRENTS ÉLEVEURS RÉPARTIS SUR L'ENSEMBLE DU DÉPARTEMENT

les plus

Bœuf certifié 100 % en provenance d'éleveurs locaux

Taille des morceaux adaptée à la consommation des élèves

Légumineuses bio

SAIN'BIOSE
LANNES

les plus

Gamme diversifiée

Du semis à la commercialisation, tout est 100 % local

Crèmes bio

GAEC DE LA SÉOUNE
BEAUVILLE

les plus

Produits fabriqués à partir du lait entier des vaches de l'exploitation

Produit non standardisé

Fruits et légumes frais

les plus

Productions locales et de saison

Salades
EARL DES CHÂTAIGNIERS
BEAUPUY

Fraises et tomates
ROUGELINE
MARMANDE

Mon assiette 47

Le nouveau self participatif

Le Conseil départemental expérimente un nouveau mode de restauration pour le dîner dans les internats des collèges, en commençant par celui de Joseph-Chaumié à Agen. Chacun utilise une seule assiette, se sert selon sa faim et compose son repas, avec les conseils d'un adulte.

L'objectif ? Permettre aux collégiens de mieux choisir, mieux manger, de gagner en autonomie et de moins gaspiller !

À chacun son parcours éducatif

Aller au cinéma, monter sur scène, débattre, se dépenser, comprendre les enjeux de santé ou d'environnement…
Au collège, les apprentissages passent aussi par l'expérience.

Le Conseil départemental consacre cette année 176 000 € à la création de parcours pédagogiques diversifiés. Avec le soutien de l'État, plus de 200 partenaires locaux contribuent à faire vivre la convention éducative *(voir encadré)* sur l'ensemble du territoire.

L'objectif est simple : donner à tous nos collégiens, de la 6e à la 3e, où qu'ils vivent et quel que soit leur parcours, les mêmes chances d'accéder à la culture, de découvrir de nouvelles pratiques, de développer leur esprit critique et de trouver leur place dans la société.

Les élèves peuvent participer à des projets comme *Le Printemps des arts de la scène, Collèges au cinéma* et 17 parcours d'éducation à l'image, *Sportez-vous bien au quotidien*, la *Semaine de l'eau*, la *Semaine de l'arbre et de la forêt*, *Jeunes en librairie* ou encore six ateliers d'éloquence animés par des compagnies théâtrales du Lot-et-Garonne.

ZOOM SUR

La lutte pour l'égalité et la solidarité, contre le harcèlement et la discrimination

Le collège est aussi un lieu où les élèves doivent apprendre à construire une société plus tolérante et inclusive. Pour accompagner les équipes éducatives, le Département soutient le programme pHARe de l'Éducation nationale à travers 25 parcours artistiques et citoyens. Concrètement, grâce à l'accompagnement de partenaires engagés, les collégiens peuvent devenir ambassadeurs contre le harcèlement (Ligue de l'enseignement), apprendre à gérer les conflits par le théâtre forum (Cie Road Movie), promouvoir l'égalité filles-garçons, lutter contre les préjugés (Préjugix) et les LGBTphobies (Fondation Le Refuge). D'autres parcours les invitent à mieux comprendre l'histoire et les valeurs de la République (Mémoire Vive et la LICRA), ou à s'engager pour la solidarité et la citoyenneté (Courts-Circuits 47, Maison de l'Europe).

La convention éducative, késako ?

Construite avec l'Éducation nationale, la convention éducative du Conseil départemental propose aux 28 collèges publics d'inscrire leurs projets dans un large choix de parcours autour de l'art, la culture, les sciences, la santé, la citoyenneté et l'orientation. Les projets retenus sont alors cofinancés par le Département. Grâce à cette convention, les enfants bénéficient d'un environnement éducatif riche et stimulant, où chaque projet est pensé pour les aider à grandir, à s'épanouir et à se préparer pour l'avenir.

3-2-1, Parents… connectés !

Les outils numériques sont indispensables pour suivre la scolarité de son enfant (Pronote, educonnect, recherches en ligne). Le dispositif **« Parents connectés »** accompagne les familles qui en ont le plus besoin. Des formations adaptées sont proposées par l'association Transnuméric, et à l'issue du parcours un ordinateur reconditionné est remis aux parents : un coup de pouce concret pour favoriser la réussite des élèves. Près de **270 familles** ont déjà été formées. Ce programme est cofinancé par le Département, l'Assurance Maladie et la Fondation Afnic pour la solidarité numérique.

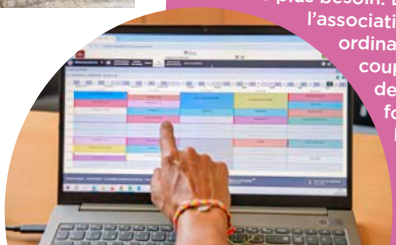

Égalité filles-garçons : tous·tes concerné·e·s

Les mentalités évoluent mais il reste encore du chemin à parcourir. Pour éveiller encore un peu plus les consciences, le Département de Lot-et-Garonne a fait de l'égalité entre les filles et les garçons une grande cause départementale.

Les ateliers de l'égalité : 350 collégiens issus de 12 établissements ont déjà participé à ce parcours de sensibilisation. Une dizaine de volontaires est désignée comme « vigies de l'égalité » pour représenter et diffuser le message de l'égalité au sein de leur établissement grâce à la création d'un projet pédagogique. 2 collèges sont déjà engagés cette année : Ducos-du-Hauron et Théophile de Viau.

Changer les règles, briser les tabous : l'accès aux protections périodiques est une source d'inégalité entre les filles et les garçons. Le coût élevé des protections place les jeunes filles en situation de « précarité menstruelle », et entraîne de l'absentéisme, qui peut conduire au décrochage scolaire. Le Département a donc installé des distributeurs de protections périodiques gratuites et accessibles à toutes dans l'ensemble des collèges du département.

Le +

« Les règles, et si on en parlait ? » : *livret élaboré avec les infirmières scolaires pour briser les tabous et déconstruire les idées reçues sur les règles, en s'adressant à la fois aux garçons et aux filles.*

à télécharger

CDJ : la voix des jeunes

Dans le cadre de la démarche « Département d'initiative citoyenne », et en partenariat avec l'Éducation nationale, le Conseil départemental des jeunes (CDJ) permet aux collégiens de s'engager dans la vie publique en portant des projets citoyens. Une expérience unique qui les invite à mieux comprendre les grands enjeux de société et à faire entendre leur(s) voix. Ces dernières années, les jeunes élus ont notamment travaillé sur l'égalité filles-garçons, la santé mentale, la politique jeunesse du département, ou encore la lutte contre les discriminations et le harcèlement.

PARTICIPEZ À NOTRE JEU CONCOURS !

Pour célébrer cette nouvelle année scolaire dans les collèges, le Conseil départemental lance un jeu concours !
gagnez votre kit « J'peux pas j'ai Lot-et-Garonne »

Scannez le QR code et tentez votre chance dès maintenant !

Ou saisissez **https://www.lotetgaronne.fr/kiosque/participez-a-notre-jeu-concours-rentree-2026**

Sortez vos agendas :

- **AMBITION ET AVENIR**
  Salon des collégiens pour s'informer sur les formations et les métiers
  En novembre au parc des expositions de Villeneuve-sur-Lot

- **SEMAINE DE LA BIO DANS LES COLLÈGES**
  Du 2 au 7 novembre, repas 100 % bio concoctés par les chefs

- **DE FIRME EN FIRME**
  Le jeudi 3 décembre, journée portes ouvertes des entreprises pour promouvoir les métiers de l'industrie

Photos : CD47 - XC / A. Dominique

#LIREJEUNE47
PRIX DÉPARTEMENTAL DU ROMAN JEUNESSE
LOT-ET-GARONNE
MÉDIATHÈQUE DÉPARTEMENTALE

Fais gagner ton roman préféré !
2026 - 2027

À l'heure où le téléphone prend beaucoup de place dans les mains des enfants, le Département mise aussi sur le plaisir simple et irremplaçable du livre papier pour nos jeunes !

Lirejeune47 invite les enfants et les ados à plonger dans des histoires captivantes, qui touchent aux sujets brûlants de notre époque.

Avec cinq catégories adaptées à chaque âge et identifiables par un code couleur, ce prix propose des lectures qui font réfléchir tout en divertissant. Ouvert aux membres des bibliothèques participantes et aux classes de collège, Lirejeune47 est bien plus qu'un concours : c'est une aventure littéraire qui fait grandir les esprits !

Lisez et votez !

Retrouvez la sélection de livres dans votre médiathèque ou ici :

DÉPARTEMENT DE LOT-ET-GARONNE
Direction Générale Adjointe en charge des Ressources et de l'Education
997A avenue Jean-Bru, 47000 Agen
05 53 69 41 92
colleges47@lotetgaronne.fr

LOT-ET-GARONNE
Le Département Cœur du Sud-Ouest