LOT-ET-GARONNE
Le Département Cœur du Sud-Ouest
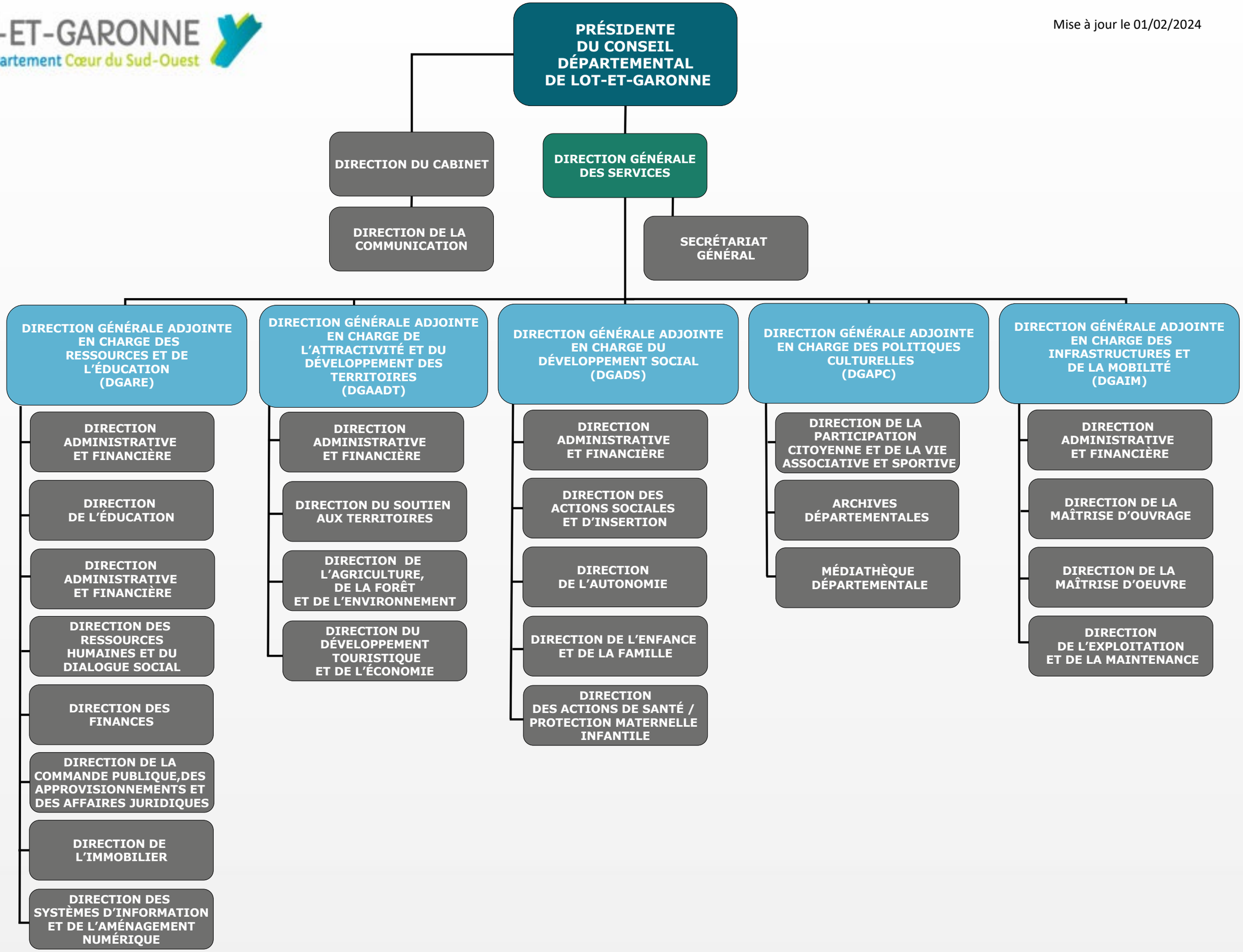
Mise à jour le 01/02/2024